產銷履歷驗證制度簡介

農業部農糧署
產銷履歷專案辦公室
徐瑩真

簡報大綱

農業部農糧署
AGRICULTURE AND FOOD AGENCY, MINISTRY OF AGRICULTURE

壹.產銷履歷制度介紹

貳.認識產銷履歷標章

參.常見違規樣態

農業部農糧署
AGRICULTURE AND FOOD AGENCY, MINISTRY OF AGRICULTURE

TAP 產銷履歷農產品

壹.產銷履歷制度介紹

貳.認識產銷履歷標章

參.常見違規樣態

產銷履歷內涵

改良場專家	盤點風險，制定臺灣良好農業規範(TGAP, Taiwan Good Agriculture Practice)
農民	◆ 遵循臺灣良好農業規範。 ◆ 詳實批次管理，管控風險，並上傳紀錄，落實說、寫、做一致。 ◆ 驗證通過後，逐批編訂追溯碼及張貼標示。
第三方驗證機構	◆ 生產過程及產品，通過文件審查及現場稽核等嚴格監督。 ◆ 驗證有效期間內，針對生產者每年辦理一次以上的追蹤查驗。

確保從農場到餐桌全程安全、友善環境，可以讓消費者安心選購的制度。

如何加入產銷履歷

瞭解相關法規

- ✓ 《農產品生產及驗證管理法》
- ✓ 《農產品標章管理辦法》
- ✓ 《產銷履歷農產品驗證基準》

申請組織代碼

至下列網站進行申請：
「農糧產品產銷履歷資訊系統」
(https://resume.afa.gov.tw/admin/)

申請驗證

- ✓ 申請日前於系統中已具備至少三個月、一個生產週期或一個加工、分裝或其他作業批次期間的紀錄。
- ✓ 已進行一次以上自我查核。
- ✓ 選擇幫您驗證的驗證機構。
- ✓ 下載並填寫申請表格。
- ✓ 與驗證機構簽約，開始驗證查核。

1

2

熟讀TGAP

- ✓ 依據各項查核表單調整生產流程，並詳實記錄生產栽培過程。
- ✓ 如果要以集團方式提出驗證申請，應依集團的定義建立品質管理體系。

3

4

持續輸入履歷資料

- ✓ 將 TGAP 紀錄表中的內容輸入至系統。
- ✓ 若有系統使用問題，可參加各地舉辦的教育訓練，或下載系統使用手冊自修研究。

5

6

通過驗證，使用標章

農業部農糧署
AGRICULTURE AND FOOD AGENCY, MINISTRY OF AGRICULTURE

壹.產銷履歷制度介紹

貳.認識產銷履歷標章

參.常見違規樣態

產銷履歷標章與標籤

1. 品名
2. 原料
3. 淨重、容量、數量或度量
4. 農產品經營者名稱、電話及地址
5. 原產地
6. 驗證農產品標章、驗證產品編號、字號或追溯碼及驗證機構名稱
7. 驗證資訊之查詢管道或QR-Code (https://taft.moa.gov.tw)

每一販售單位，皆須標示應標示事項

產銷履歷標章與標籤

農產品生產及驗證管理法 第10條

農產品經依本法驗證合格者，始得使用驗證農產品標章，或以驗證農產品名義販賣、標示、展示或廣告。

前項驗證農產品標章之規格、圖式、製作、使用及其他應遵行事項之辦法，由中央主管機關會商相關機關定之。

使用標章及文字宣稱是通過驗證後才有的權利

常見的標示方式

張貼標籤

農產品本身

農產品包裝或容器

套標印製

採用**套標印製**之方式，
須經由**驗證機構同意**。

農業部農糧署
AGRICULTURE AND FOOD AGENCY, MINISTRY OF AGRICULTURE

壹.產銷履歷制度介紹

貳.認識產銷履歷標章

參.常見違規樣態

違規樣態

宣稱產銷履歷農產品，未依規定標示

≠

缺漏

- 4 農產品經營者名稱
- 3 淨重、容量、數量或度量
- 6 驗證農產品標章、追溯碼及驗證機構名稱
- 7 驗證資訊之查詢管道或QR-Code

標示不全 →

- 在採購產銷履歷農產品時，應確認產品是否有確實張貼產銷履歷標籤及是否缺漏應標示事項。

違規樣態

更換產銷履歷標章顏色

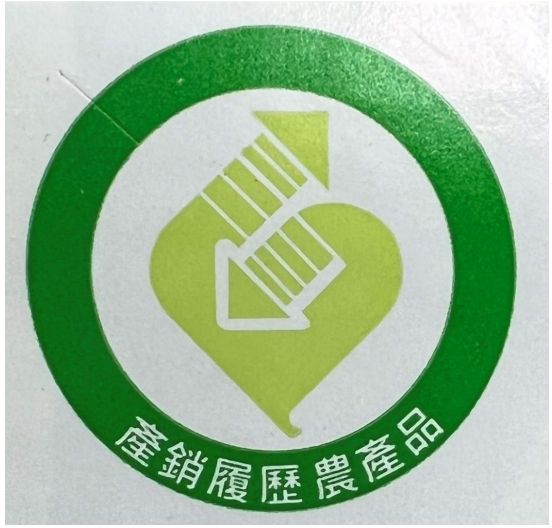

違反標章規格、圖式、製作或使用

- 不可以任意調整標章的規格、顏色及圖式。

違規樣態大集合

1.未通過驗證，宣稱產銷履歷

2.標示不全(資訊缺漏、少標章)

3.標章不符合規定

!!通通都不行!!

採購驗收小撇步

1.確認包裝完整

2.品項與內容是否相符

3.是否有符合應標示事項(7項)

4.能否追蹤到該項產品資訊

1 於產銷履歷農產品資訊網中輸入追溯碼

2 掃描產品包裝上的二維碼

產銷履歷農產品多樣化

履歷
青江菜
Carrefour

100%國產大豆使用
陽光
樂豆乳
Sunshine
Soy Milk
黃豆

蜂
蜜
純
TAIWAN MIAOLI
MIT國產蜂蜜
銷售履歷：國立中興大學驗證
產銷履歷驗證證號：1-006-201654
永順豐事業
H104870820
未滿一歲 禁止食用

新社香菇
しいたけ
特選
無添加

產銷履歷驗證階段

不同階段TGAP串聯 - 落實風險管控、追蹤追溯、總量平衡

生產階段

- 設有各作物品項TGAP及品項一覽表。

加工階段

- 除水、鹽及非產銷履歷糖之外，需使用50%以上產銷履歷原料。
- 取得產銷履歷農產品，進行具實質轉型之製造程序。

TGAP若有涵蓋，則可歸於生產階段例如：稻米乾燥、脫殼

分裝階段

- 取得產銷履歷農產品，進行選別、洗淨等產品未經實質轉型或不改變其理化性質之作業。

流通階段

- 改變產銷履歷農產品之原包裝或標示，或委製、定作產銷履歷農產品，並以委託人或定作人資訊為本法第十一條第一項之標示。

違規樣態

違規使用他人標籤

未經驗證，使用驗證農產品標章

- 農產品未確實通過該階段產銷履歷驗證，不可自行複印或使用他人之產品標籤。

違規樣態

未經分裝流通驗證，逕行分裝出售，宣稱產銷履歷產品但未依規定標示

未經驗證宣稱

- 產銷履歷農產品之生產、加工、分裝及流通都應通過驗證，若確實有通過分裝或流通驗證，亦應規定標示。

履歷商品哪裡買

履歷商品哪裡買

最新消息

>113-07-03 水產品產銷履歷系統停機公告，停機時間：2024/0...

履歷商品哪裡買

產銷履歷農產品資訊網
什麼是產銷履歷
我想購買產銷履歷商品
如何
如何辨識產銷履歷商品
履歷商品哪裡買
近期產品出貨
履歷商品哪裡買
辨識產銷履歷
產銷履歷諮詢服務專線

產銷履歷農產品資訊網
回首頁 | 網站導覽 | English | RSS
請輸入查詢內容
進階查詢
什麼是產銷履歷
我想購買產銷履歷商品
如何加入產銷履歷
推薦料理
履歷查詢
QA問答集
A+
A
A-
首頁 / 我想購買產銷履歷商品 / 履歷商品哪裡買
履歷商品哪裡買
縣市 / 鄉鎮：
請選擇
~
請選擇
農產品經營者：
品項名稱：
全部
請選擇
查詢
重填
匯出
提供購買資訊生產者：
有
無

履歷商品怎麼看

生產階段

詳細生產紀錄

Production Record

2024/01/12

作業種類(Process)： 耕地管理

作業內容(Detail)： 整地

2024/01/12

作業種類(Process)： 種植/種苗繁殖

作業內容(Detail)： 定植(移植)

2024/01/12

作業種類(Process)： 田間栽培管理

作業內容(Detail)： 灌溉/澆水

2024/01/14

作業種類(Process)： 有害生物防治

作業內容(Detail)： 施用防治資材

履歷商品怎麼看

加工階段

詳細加工資訊

Information of Process

2023/02/14

作業項目： 原料驗收

作業場所： 福和生鮮農產股份有限公司土城廠

備註說明： 驗收數量及追溯號碼

2023/02/14

作業項目： 冷藏儲存

作業場所： 福和生鮮農產股份有限公司土城廠

備註說明： 將原料放置於冷藏庫中儲存

2023/02/14

作業項目： 領用

作業場所： 福和生鮮農產股份有限公司土城廠

備註說明： 依照訂單數量領用原料

2023/02/14

作業項目： 清洗

作業場所： 福和生鮮農產股份有限公司土城廠

備註說明： 以8-15°C清洗3-5分鐘

2023/02/14

作業項目： 前處理

作業場所： 福和生鮮農產股份有限公司土城廠

備註說明： 將水果頭尾去除

2023/02/14

作業項目： 去皮

作業場所： 福和生鮮農產股份有限公司土城廠

2023/02/14

作業項目： 切塊

作業場所： 福和生鮮農產股份有限公司土城廠

履歷商品怎麼看

分裝階段 流通階段

詳細加工資訊

Information of Process

2024/04/06

作業項目： 原料檢整-秤重-分裝貼標-成品儲存

作業場所： 和心蔬菜有限公司

謝謝聆聽　Q&A時間

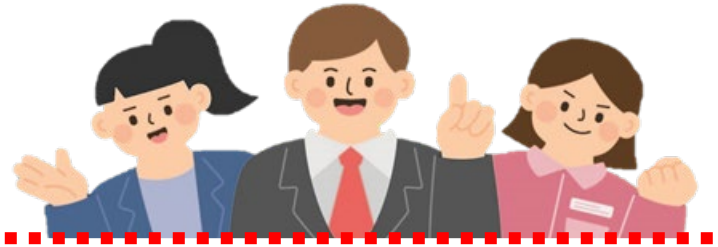

若仍有關於產銷履歷的各種疑問，歡迎撥打免付費專線諮詢

0800-580-111

或加入

產銷履歷大小事LINE@

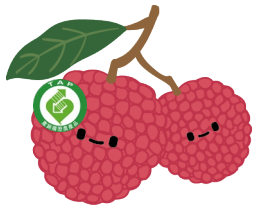

農業部農糧署
產銷履歷專案辦公室
徐瑩真